

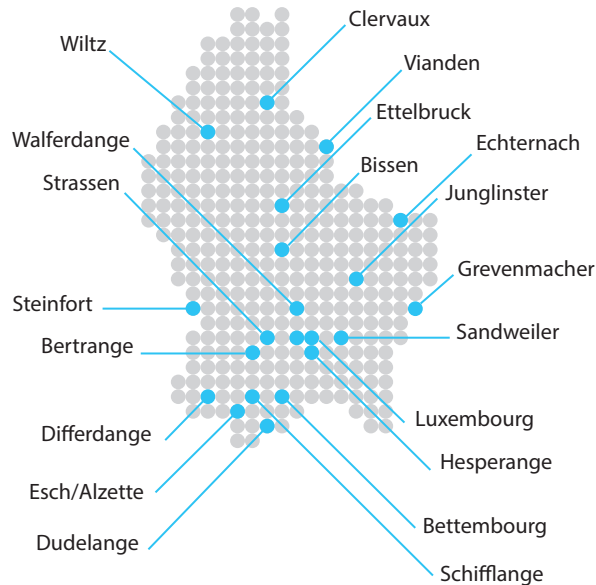

Les différents sites à travers le pays:



Les consultations pour nourrissons et jeunes enfants ont pour objectif de promouvoir, suivre et préserver la santé de vos enfants depuis leur naissance jusqu'à 4 ans. Nos professionnels de la petite enfance ont pour mission de mesurer, peser et examiner vos enfants et de vous donner des informations individuelles de prévention sur la santé et le développement de votre enfant.

Contact:

spse@ligue.lu
22 00 99 88
www.ligue.lu

Adresses et horaires:



Contactez-nous

Service téléphonique d'information dédiée aux jeunes mamans. Info-Maman est un point de contact pour les jeunes parents- et les papas aussi, bien sûr - qui se posent des questions sur le bien-être et le développement de leur bébé ou de leur jeune enfant de tout âge.



www.ligue.lu



Service Promotion de la Santé de l'Enfant (SPSE)

Nos professionnels de la petite enfance sont là pour vous écouter, vous conseiller, vous informer.

La mission du SPSE, exclusivement préventive, est autant médicale, sociale qu'éducative. Nous répondons à vos préoccupations sur tout ce qui concerne le bien-être et le développement harmonieux de votre enfant de 0 à 4 ans.

Services gratuits et disponibles dans tout le pays:

- Consultations pour nourrissons et jeunes enfants
- Séances d'information Info-Santé sur des thèmes choisis
- Visite à domicile (sur rendez-vous tel: 22 00 99 88)
Conseil des parents dans leur milieu familial
- Visite en maternité après l'accouchement



IS-F53-090124-V03-FR-045

Agrément ministériel B50/98

2024

Planning Séances Info-Santé Consultations pour Nourrissons et Jeunes Enfants (0-4 ans)

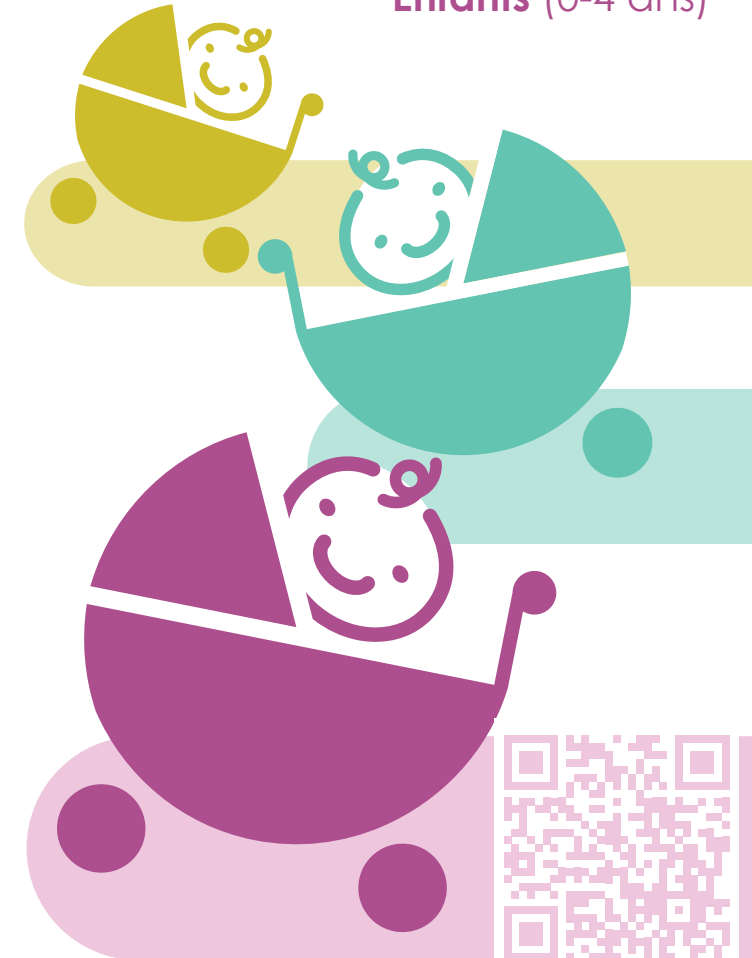

services gratuits

Service Promotion de la Santé de l'Enfant



www.ligue.lu

Séances Info-Santé



2024

Les séances Info-Santé sont un moyen d'échanger et de discuter entre parents sur des thèmes choisis. Elles sont organisées et animées par des professionnels de la santé (infirmière en pédiatrie, assistante d'hygiène sociale). Ces séances d'Informations sont organisées par **visioconférence** ou **en présentiel** au CMS Luxembourg (voir les dates marquées *). Pour y participer, il suffit de vous inscrire via la plateforme ou de nous envoyer un mail à spse@ligue.lu avec le sujet et la date qui vous intéressent. D'autres informations sont disponibles sur notre site www.ligue.lu ou par téléphone au **22 00 99-88** (Tél. Info-Maman)



www.ligue.lu



Alimentation de la femme enceinte

04.01.2024	11:30h
01.02.2024	11:30h
07.03.2024	11:30h
04.04.2024	11:30h
02.05.2024	11:30h
06.06.2024	11:30h
04.07.2024	11:30h
01.08.2024	11:30h
05.09.2024	11:30h
03.10.2024	11:30h
07.11.2024	11:30h
05.12.2024	11:30h



Allaitement

09.01.2024	15h
25.01.2024	9h
13.02.2024	15h
22.02.2024	9h
* 04.03.2024	14:30h
12.03.2024	15h
28.03.2024	9h
09.04.2024	15h
25.04.2024	9h
* 06.05.2024	14:30h
14.05.2024	15h
23.05.2024	9h
11.06.2024	15h
27.06.2024	9h
* 01.07.2024	14:30h
09.07.2024	15h
25.07.2024	9h
13.08.2024	15h
22.08.2024	9h
* 02.09.2024	14:30h
10.09.2024	15h
26.09.2024	9h
08.10.2024	15h
24.10.2024	9h
* 04.11.2024	14:30h
12.11.2024	15h
28.11.2024	9h
10.12.2024	15h



Alimentation de la mère allaitante

08.01.2024	10h
12.02.2024	10h
* 15.02.2024	10h
11.03.2024	10h
08.04.2024	10h
* 18.04.2024	10h
13.05.2024	10h
10.06.2024	10h
* 20.06.2024	10h
08.07.2024	10h
12.08.2024	10h
09.09.2024	10h
14.10.2024	10h
* 17.10.2024	10h
11.11.2024	10h
09.12.2024	10h
* 19.12.2024	10h



Alimentation de l'enfant 0-1 an

16.01.2024	9h
20.02.2024	9h
* 27.02.2024	14h
19.03.2024	9h
16.04.2024	9h
* 23.04.2024	14h
21.05.2024	9h
18.06.2024	9h
* 25.06.2024	14h
16.07.2024	9h
20.08.2024	9h
* 27.08.2024	14h
17.09.2024	9h
15.10.2024	9h
* 22.10.2024	14h
19.11.2024	9h
17.12.2024	9h



Alimentation de l'enfant 1-4 ans

* 09.01.2024	14h
22.01.2024	9h
26.02.2024	9h
* 12.03.2024	14h
25.03.2024	9h
22.04.2024	9h
* 14.05.2024	14h
27.05.2024	9h
24.06.2024	9h
* 09.07.2024	14h
22.07.2024	9h
26.08.2024	9h
* 10.09.2024	14h
23.09.2024	9h
28.10.2024	9h
* 12.11.2024	14h
25.11.2024	9h
23.12.2024	9h



Sommeil de l'enfant

04.01.2024	9h
16.01.2024	15h
01.02.2024	9h
* 05.02.2024	14:30h
20.02.2024	15h
07.03.2024	9h
19.03.2024	15h
04.04.2024	9h
16.04.2024	15h
02.05.2024	9h
21.05.2024	15h
* 03.06.2024	14:30h
06.06.2024	9h
18.06.2024	15h
04.07.2024	9h
16.07.2024	15h
01.08.2024	9h
* 05.08.2024	14:30h
20.08.2024	15h
05.09.2024	9h
17.09.2024	15h
03.10.2024	9h
* 07.10.2024	14:30h
15.10.2024	15h
07.11.2024	9h
19.11.2024	15h
* 02.12.2024	14:30h
05.12.2024	9h
17.12.2024	15h



Développement des 5 sens

11.01.2024	9h
* 15.01.2024	14:30h
23.01.2024	15h
08.02.2024	9h
27.02.2024	15h
14.03.2024	9h
* 18.03.2024	14:30h
26.03.2024	15h
11.04.2024	9h
23.04.2024	15h
28.05.2024	15h
13.06.2024	9h
25.06.2024	15h
11.07.2024	9h
* 15.07.2024	14:30h
23.07.2024	15h
08.08.2024	9h
27.08.2024	15h
12.09.2024	9h
* 16.09.2024	14:30h
24.09.2024	15h
10.10.2024	9h
22.10.2024	15h
14.11.2024	9h
* 18.11.2024	14:30h
26.11.2024	15h
12.12.2024	9h



Grandir en sécurité

02.01.2024	15h
18.01.2024	9h
06.02.2024	15h
15.02.2024	9h
* 19.02.2024	14:30h
05.03.2024	15h
21.03.2024	9h
02.04.2024	15h
* 15.04.2024	14:30h
18.04.2024	15h
07.05.2024	15h
16.05.2024	9h
04.06.2024	15h
* 17.06.2024	14:30h
20.06.2024	9h
02.07.2024	15h
18.07.2024	9h
06.08.2024	15h
* 19.08.2024	14:30h
03.09.2024	15h
19.09.2024	9h
01.10.2024	15h
17.10.2024	9h
* 21.10.2024	14:30h
05.11.2024	15h
21.11.2024	9h
03.12.2024	15h
* 16.12.2024	14:30h
19.12.2024	9h

* dates des Séances Info-Santé en présentiel au Centre médico-social (CMS) Luxembourg - 2, rue G. C. Marshall L-2181 Luxembourg