

Consultations pour Nourrissons et Jeunes Enfants

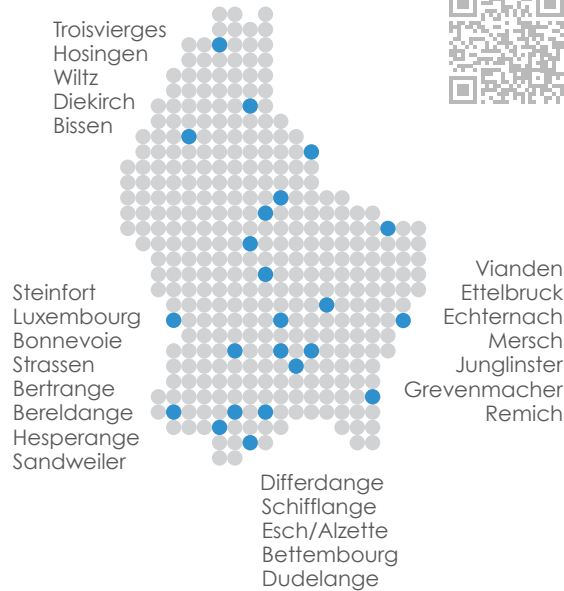

Par **visioconférence** ou sur **un de nos sites**



Les consultations pour nourrissons et jeunes enfants ont pour objectif de promouvoir, suivre et préserver la santé de vos enfants depuis leur naissance jusqu'à 4 ans. Nos professionnels de la petite enfance ont pour mission de mesurer, peser et examiner vos enfants et de vous donner des informations individuelles de prévention sur la santé et le développement de votre enfant.

Prenez rendez-vous

spse@ligue.lu
22 00 99 88
www.ligue.lu

Contactez-nous



Service téléphonique d'information dédiée aux jeunes mamans. Info-Maman est un point de contact pour les jeunes mamans – et les papas aussi, bien sûr – qui se posent des questions sur le bien-être et le développement de leur bébé ou de leur jeune enfant.



www.ligue.lu

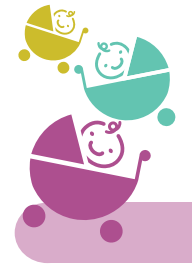

Service Promotion de la Santé de l'Enfant (SPSE)

Nos professionnels de la petite enfance sont là pour vous écouter, vous conseiller, vous informer.

La mission du SPSE, exclusivement préventive, est autant médicale, sociale qu'éducative. Nous répondons à vos préoccupations sur tout ce qui concerne le bien-être et le développement harmonieux de votre enfant de 0 à 4 ans.

Services gratuits et disponibles dans tout le pays:

- Consultations pour nourrissons et jeunes enfants
- Séances d'information Info-Santé sur des thèmes choisis
- Visite à domicile (sur rendez-vous tel: 22 00 99 88). Conseil des parents dans leur milieu familial
- Visite en maternité après l'accouchement



ISCN-A4-200115-V02-FR-022

Agrément ministériel B50/98

FR

2021

Planning Séances Info-Santé Consultations pour Nourrissons et Jeunes Enfants (0-4 ans)



services gratuits

Service Promotion
de la Santé de l'Enfant



www.ligue.lu

Séances Info-Santé

2021



Sommeil de l'enfant



Alimentation de l'enfant 0-1 an



Alimentation de l'enfant 1-4 ans



Alimentation de la femme enceinte



Développement des 5 sens



Allaitement
* Alimentation de la mère allaitante



Grandir en sécurité

www.ligue.lu



juin

03.06.2021 9h
16.06.2021 15h

08.06.2021 9h
14.06.2021 9h
21.06.2021 17h
29.06.2021 9h

01.06.2021 17h
09.06.2021 10h
15.06.2021 12h
22.06.2021 17h
30.06.2021 10h

17.06.2021 17h

10.06.2021 9h

09.06.2021 15h
24.06.2021 9h

02.06.2021 15h
17.06.2021 9h
30.06.2021 15h

juillet

01.07.2021 9h
14.07.2021 15h

05.07.2021 9h
12.07.2021 9h

08.07.2021 10h
13.07.2021 12h

06.07.2021 12h

08.07.2021 9h

07.07.2021 15h

15.07.2021 9h

août

septembre

22.09.2021 15h

20.09.2021 9h
29.09.2021 9h

21.09.2021 10h
28.09.2021 17h

23.09.2021 12h

16.09.2021 9h
29.09.2021 15h

30.09.2021 9h

23.09.2021 9h

octobre

07.10.2021 9h
20.10.2021 15h

05.10.2021 12h
13.10.2021 9h
25.10.2021 9h

07.10.2021 12h
18.10.2021 10h
26.10.2021 10h

19.10.2021 14h

14.10.2021 9h
27.10.2021 15h

* 04.10.2021 9h
13.10.2021 15h
28.10.2021 9h

06.10.2021 15h
21.10.2021 9h

novembre

11.11.2021 9h
24.11.2021 15h

15.11.2021 9h
23.11.2021 12h

16.11.2021 17h
24.11.2021 10h

11.11.2021 11h
30.11.2021 17h

18.11.2021 9h

* 09.11.2021 10h
17.11.2021 15h

10.11.2021 15h
25.11.2021 9h

décembre

09.12.2021 9h

13.12.2021 9h

07.12.2021 13h

01.12.2021 15h
16.12.2021 9h

02.12.2021 9h
15.12.2021 15h

08.12.2021 15h

Les séances Info-Santé sont un moyen d'échanger et discuter en groupe de parents sur des thèmes choisis. Elles sont animées par des professionnels de santé (infirmières en pédiatrie, assistantes d'hygiène sociale ou diététiciennes).

Pendant la crise sanitaire, les séances d'Informations sont organisées par **visioconférence**. Pour y participer il suffit de nous envoyer un mail à **spse@ligue.lu** avec le ou les sujets qui vous intéressent. D'autres informations sont disponibles sur notre site **www.ligue.lu** ou par téléphone au **22 00 99-88** (Tél Info-Maman)

